



Wydział Architektury  
Politechniki Śląskiej

Medal imienia Profesora  
**Zygmunta Majerskiego**

Laureat 2018  
**Medusa Group**





Autorem medalu jest gliwicki artysta rzeźbiarz, Profesor Politechniki Śląskiej – Stanisław Stodowy

## Medal im. Profesora **Zygmunta Majerskiego**

W kwietniu 2005 roku Rada Wydziału Architektury ustanowiła Medal imienia Profesora Zygmunta Majerskiego dla uhonorowania osób, które swoją działalnością twórczą, naukową, publicystyczną lub organizacyjną zasłużyły się dla tworzenia, bądź promocji architektury i urbanistyki regionu górnośląskiego.

Celem, który także przyświecał organizatorom tego wyróżnienia było uczczenie pamięci profesora Majerskiego, dla wielu z nas nauczyciela i duchowego twórcy naszego Wydziału.

Profesor Zygmunt Majerski (1909-1979) był nauczycielem i wychowawcą wielu pokoleń architektów w Politechnice Lwowskiej, Wrocławskiej i Śląskiej. Był także twórczo działającym architektem, którego liczne, zrealizowane budowle współtworzą piękno miast śląskich. Było wreszcie, także Jego zasługą, że powstał Wydział Architektury na Politechnice w Gliwicach. W 1962 roku przeniósł się z Politechniki Wrocławskiej do Gliwic przyciągając swoją charyzmatyczną osobowością i zawodowym autorytetem, grono młodych architektów, którzy stworzyli do dziś działające środowisko akademickie. Był pierwszym dziekanem powstałego wówczas Wydziału.

W skład Kapituły Medalu im. Profesora Zygmunta Majerskiego wchodzi: dr hab. inż. arch. Klaudiusz Fross – Dziekan Wydziału Architektury Politechniki Śląskiej – Przewodniczący Kapituły, arch. Agnieszka Kaczmarska – Prezes SARP O/Katowice, dr hab. inż. arch. Katarzyna Ujma-Wąsowicz – Prezes Oddziału Katowice Towarzystwa Urbanistów Polskich, oraz przedstawiciele Rady Wydziału Architektury: prof. dr hab. inż. arch. Zbigniew Kamiński, dr hab. inż. arch. Zbyszko Bujniewicz, dr hab. inż. arch. Beata Majerska-Pałubicka, arch. Andrzej Duda oraz ubiegłoroczny laureat medalu [Pracownia JEMS Architektci](#). Członkami kapituły z głosem doradczym są: prof. dr hab. inż. arch. Nina Juzwa – Inicjatorka Medalu oraz córka Profesora Majerskiego – dr Ewa Zielińska.

Pierwszym laureatem Medalu został w 2006 roku architekt i nauczyciel akademicki, profesor Mieczysław Król, drugim w 2007 roku architekt Stanisław Niemczyk, w 2008 roku historyk sztuki profesor dr hab. Ewa Chojęcka, w 2009 roku – architekt Jurand Jarecki, w 2010 roku architekci Henryk Buszko i Aleksander Franta, w 2011 roku laureatami zostali architekci Andrzej Duda i Henryk Zubel, w 2012 roku architekt Robert Konieczny, w 2013 roku architekt Tomasz Konior, w 2014 roku socjolog Jan Olbrycht, w 2015 roku architekt Jerzy Witeczek, w 2016 roku architekt Henryk Mercik a w 2017 roku Medal otrzymała Pracownia JEMS Architektci.

W 2018 roku laureatem została Medusa Group.



Łukasz Zagała i Przemysław Łukasik to wychowankowie Wydziału Architektury Politechniki Śląskiej, z których jesteśmy dumni. To uznani twórcy, których zrealizowane projekty obiektów stanowią współczesne dziedzictwo śląskiej architektury. To znacząca liczba nagród i wyróżnień. To stworzona przez nich prężnie działająca pracownia projektowa Medusa Group. Tegoroczni laureaci medalu stanowią wzór dla studentów architektury w zakresie projektowania oraz działalności biznesowej. Swoją postawą i twórczością zasłużyli na szacunek i gratulacje.

Dr hab. inż. arch. Klaudiusz Fross  
Dziekan Wydziału Architektury



## Spichlerz

Adaptacja budynku spichlerza  
na lofty mieszkalne w Gliwicach





## Szyb Krystyna

Adaptacja szybu Krystyna  
na centrum wielofunkcyjne  
w Bytomiu





# Infinity Pool

Dom jednorodzinny na Karaibach





## Mieszkaj w Mieście

Zespół budynków mieszkalnych  
w Krakowie





## Kapliczka

Krzyż przydrożny w Bronowicach





## Hala Koszyki

Projekt wnętr zabytkowej Hali Koszyki  
wraz z zagospodarowaniem terenu

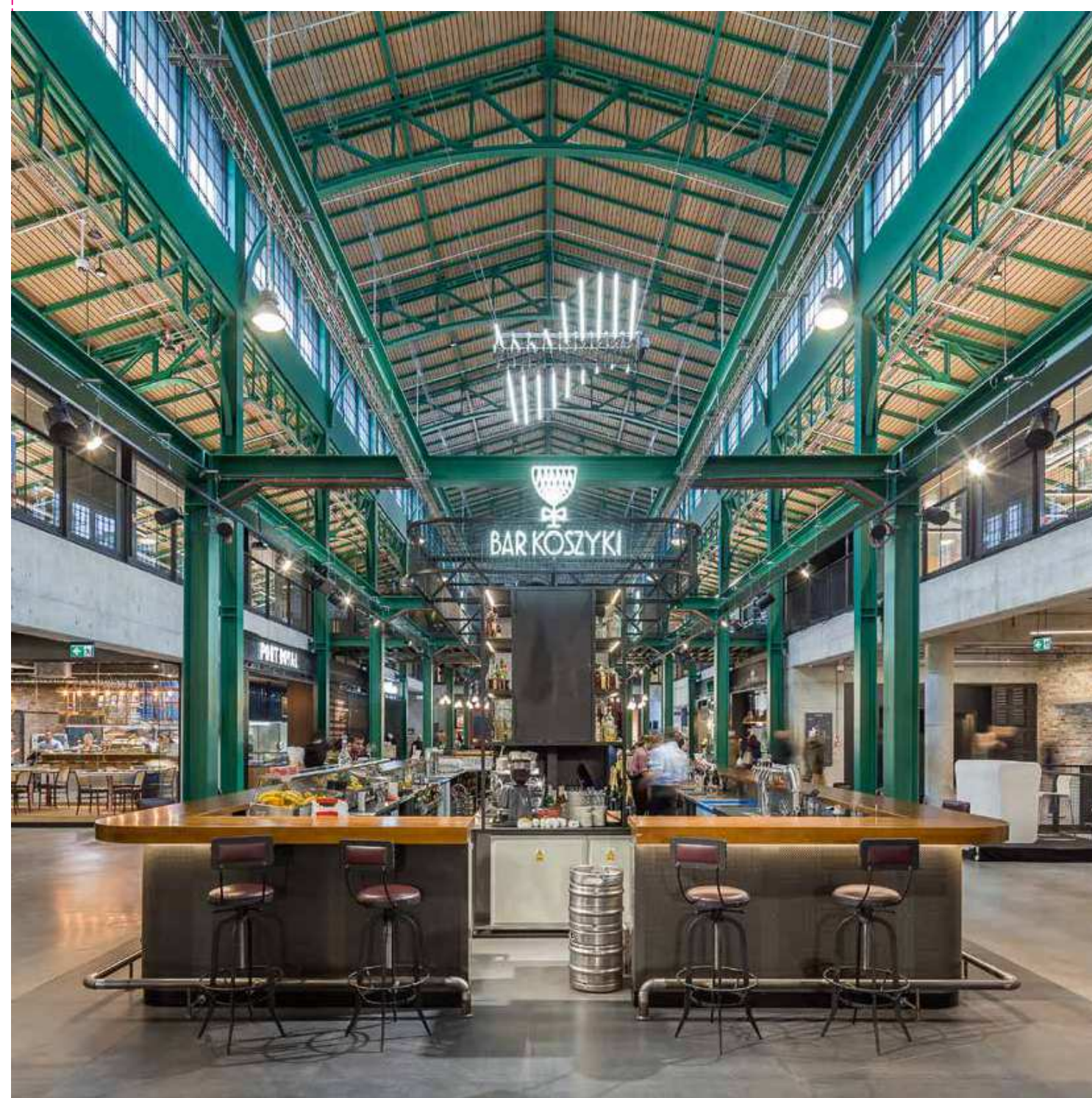



.KTW

Zespół budynków biurowych  
w Katowicach





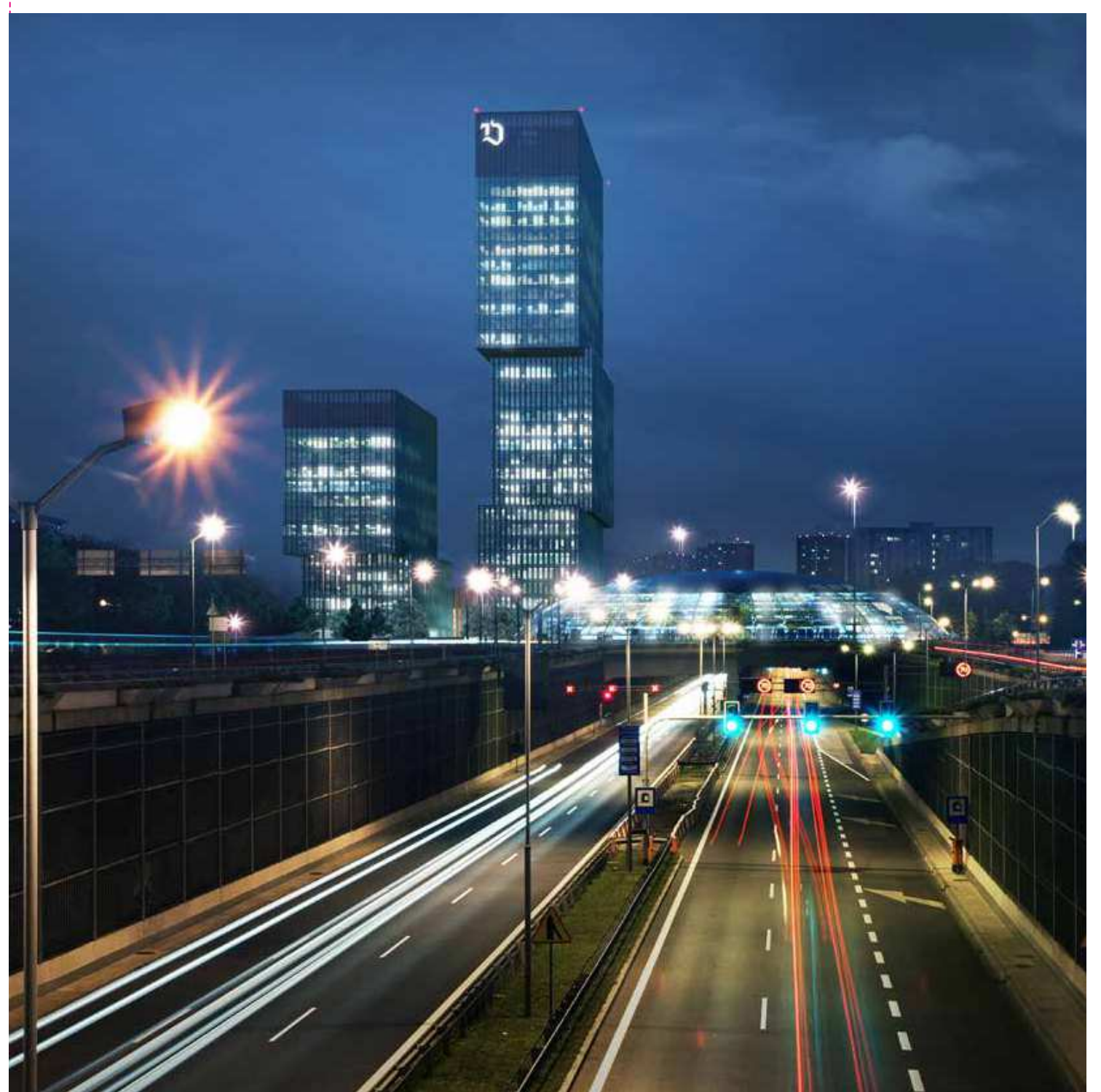



## Silesia Business Park

Zespół budynków biurowych  
klasy A z certyfikatem Green & Leed  
w Katowicach





## TechPark Kanlux

Adaptacja byłej stołówki wojskowej  
na obiekt biurowy

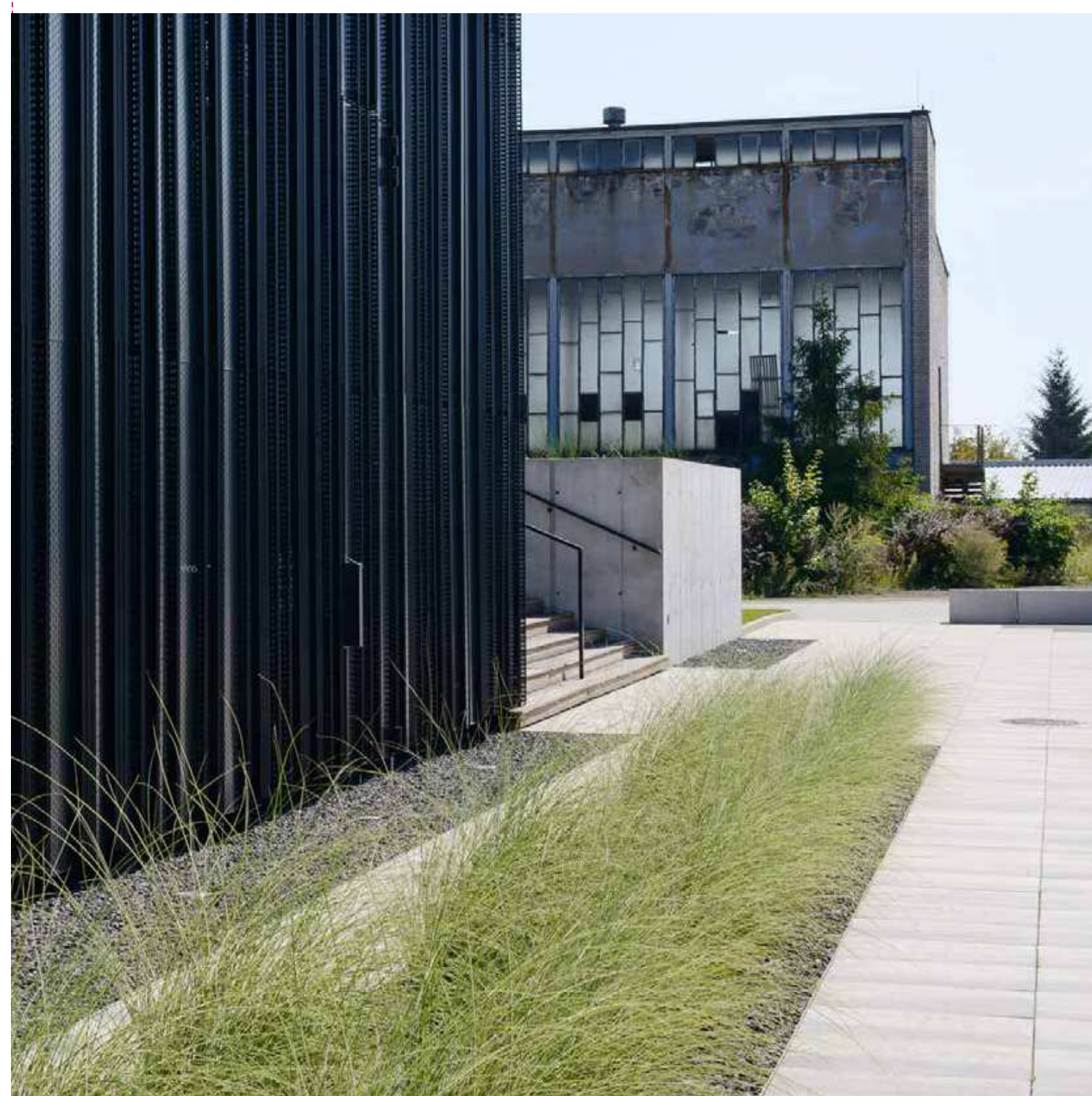



Q22

Aranżacja wnętrza biura  
na 35 piętrze budynku Q22  
w Warszawie

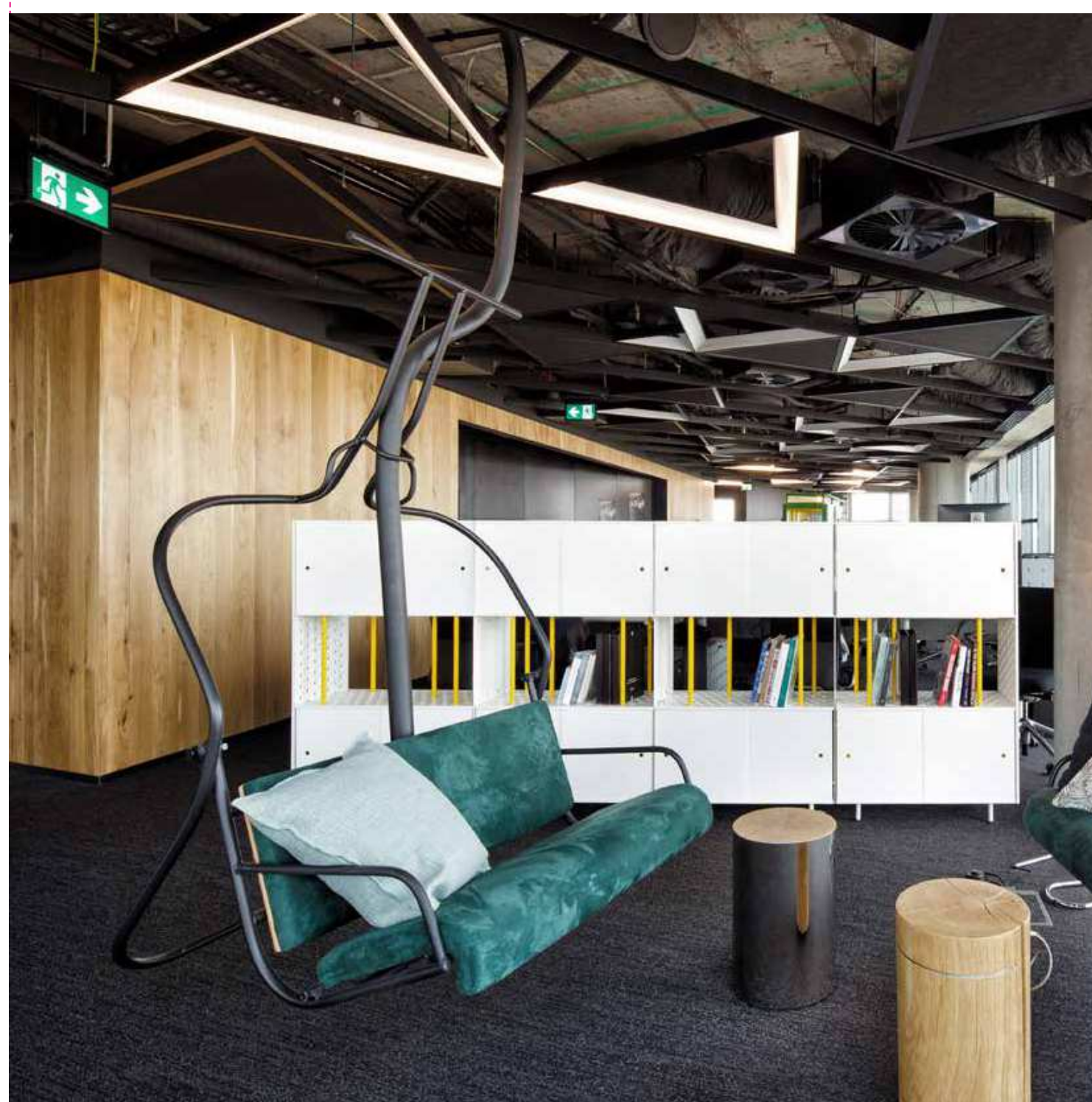
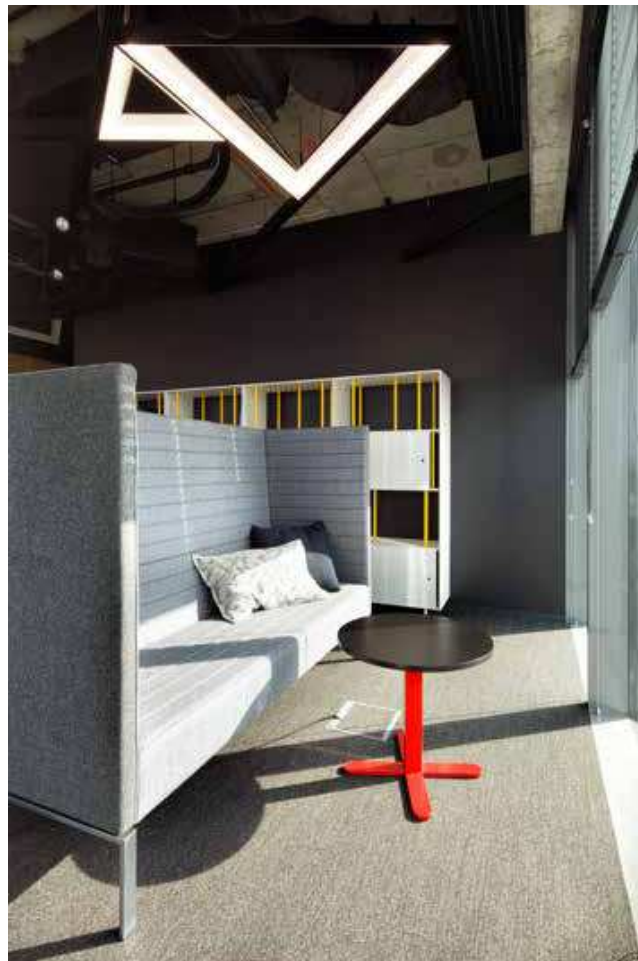



## Hotel The Bridge Warszawa

Projekt budynku i wnętrzu hotelu  
The Bridge przy ul. Wilczej w Warszawie





## Akademeia Highschool

Projekt budynku liceum ogólnokształcącego  
przy ulicy Św. Urszuli Ledóchowskiej  
w Warszawie

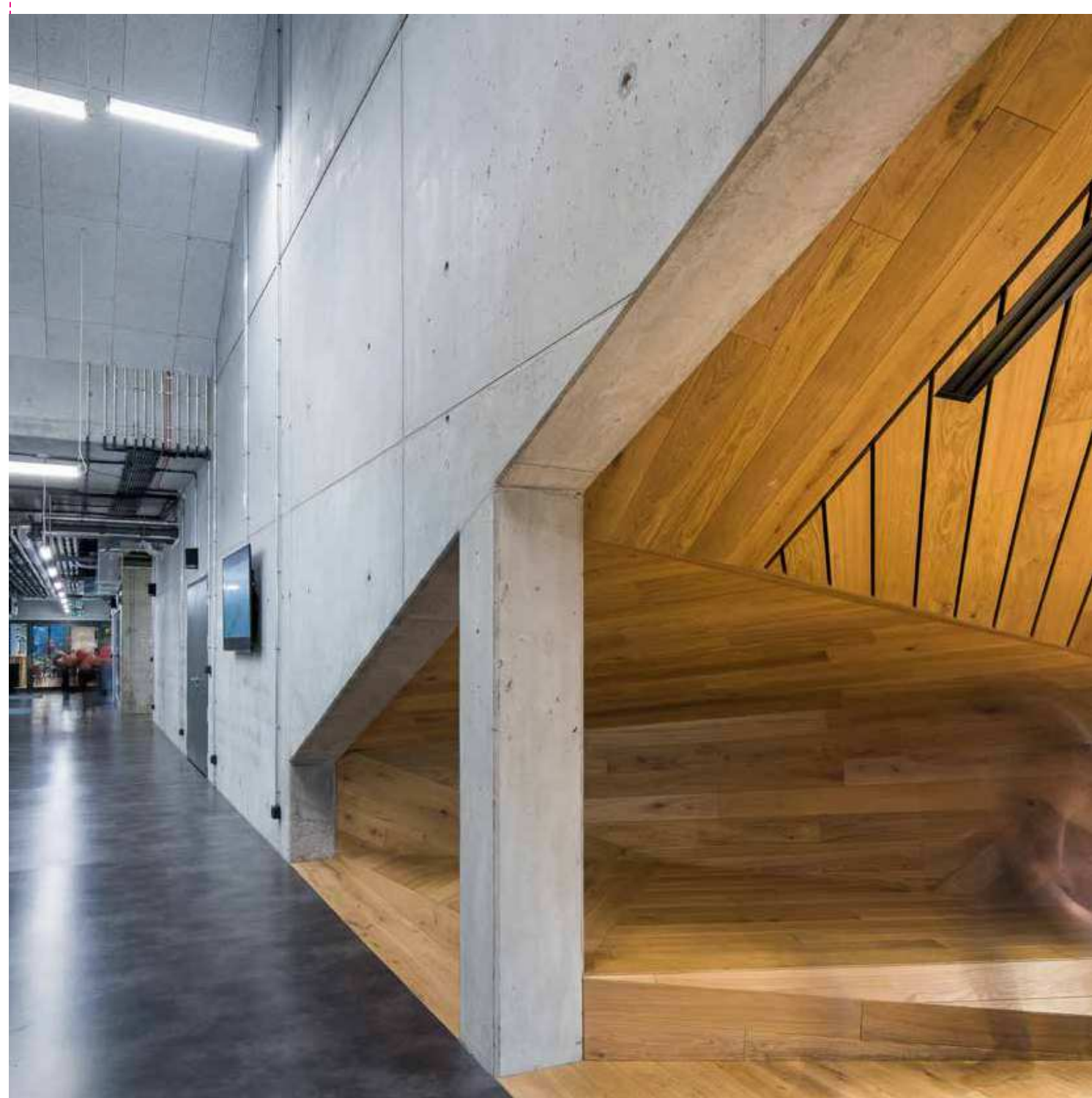





## Przemo Łukasik

urodził się w Chorzowie w 1970 r. Ukończył wydział architektury na Politechnice Śląskiej w Gliwicach. Studiował również w Ecole d'Architecture Paris-Villemin w Paryżu we Francji.

Po studiach pracował w biurach: PP Pabel Architekten w Berlinie oraz paryskich biurach Jean Nouvel Architecture i Odile Decq / Benoit Cornette.

W 1997 roku wraz z Łukaszem Zagałą założył autorską pracownię architektoniczną medusagroup. Przez rok wykładał w Ecole Speciale d'Architecture w Paryżu.

Prywatnie mocno związany ze sportem – uprawia triathlon, angażuje się również społecznie na Śląsku.



## Łukasz Zagała

urodził się w 1972 r. w Zabrze. Ukończył wydział architektury na Politechnice Śląskiej w Gliwicach. Po zakończeniu studiów Pracował w biurze PP Pabel Architekten w Berlinie w Niemczech oraz w pracowni Odile Decq / Benoit Cornette w Paryżu we Francji.

Wraz z Przemo Łukasikiem od 1997r prowadzi autorską pracownię architektoniczną medusagroup. Przez 10 lat wykładał na Wydziale Architektury Politechniki Śląskiej w Gliwicach. W 2005 roku obronił dysertację doktorską pt. „Adaptacja obiektów postindustrialnych na nowe funkcje jako istotny nurt w architekturze współczesnej”.

Prywatnie jest mocno związany ze sportem – uprawia narciarstwo alpejskie oraz kolarstwo szosowe, interesuje się muzyką klasyczną i jazzową, sam też gra na pianinie.

## Zespół medusagroup

Dawid Beil , Maria Jaksik-Fikus, Joanna Łukasik, Michał Bienek, Daria Cieślak, Tomasz Czyrkowski, Rafał Dziedzic, Leszek Fliciniński, Anna Jabłońska, Tomek Majewski, Agnieszka Morga, Miłostawa Niezgoda, Aleksandra Nowak, Mariusz Okrajek, Dorota Pała, Łukasz Pieszka, Grzegorz Pietraszuk, Jarosław Przybyłka, Kuba Pudo, Krzysztof Pyta, Ola Rodo-Krasnokucka, Sabina Sieczkowska, Ania Siwińska, Justyna Siwińska-Pszoniak, Adam Skrzypczyk, Michał Sokołowski, Małgorzata Spyra, Rafał Stefanowski, Agnieszka Szewera, Seweryn Wróblewski, Zofia Adamus, Beata Bańka-Pczycka, Marta Boryczka, Tomasz Budziński, Magda Cąkała, Łukasz Chmiel, Katarzyna Chobot, Magdalena Cichosz, Małgorzata Czechowicz, Andrzej Dukalski, Mateusz Florczak, Wojciech Funkiewicz, Marija Gawąd, Piotr Gnacek, Natalia Gurak, Łukasz Iwan, Joanna Jakimiuk, Małgorzata Kasińska, Magdalena Kołłątaj, Katarzyna Kruszenko, Natalia Krzeszowska, Agnieszka Kuczyńska, Jagoda Kus, Joanna Kułaczowska, Sonia Kwiatkowska, Damian Langer, Michał Laskowski, Marcin Lech, Agnieszka Majcher-Lisowicz, Agata Marekwa, Klaudia Matura, Mateusz Małecki, Izabela Moskał, Monika Muszyńska, Maciej Orlicz, Sandra Przepiórkowska, Ania Przybyłka, Monika Rychlicka-Borzechowska, Mateusz Rymar, Paulina Skalska, Natalia Sołjan, Maciej Spiess, Magdalena Stanik, Krystian Szczepek, Anna Szuba, Paulina Słocińska, Lechu Słomka, Magdalena Tamoń-Będkowska, Tomasz Toczek, Anna Wawrzyniak, Aleksandra Weber, Krzysztof Weber, Monika Węglińska, Jan Wichrowski, Paulina Witaszczyk, Agnieszka Wojciechowicz, Magda Baran, Paweł Kuczyński, Marta Kwolek, Sylwia Kwak, Monika Macha, Ewa Sutkowska, Joanna Walisko, Miłosz Jaksik.



Wydział Architektury  
Politechniki Śląskiej

Gliwice, Październik 2018

